

RECONSTRUCCIÓN MAMARIA POR COLGAJO DIEP

1 Resección de mama

Paciente a la que se le ha extraído la mama

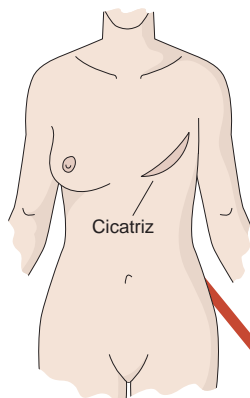

2 Extracción de piel abdominal

Se extrae con grasa y vasos sanguíneos para que sea lo más funcional posible

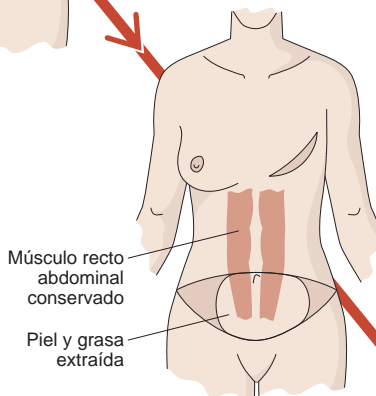

La principal ventaja de esta técnica es que no sacrifica el músculo recto abdominal para trasplantar la grasa, ya que ésta se extrae junto con los vasos que la irrigan. Esto es posible gracias a la información anatómica de los vasos obtenida previamente por el TAC multicorte.

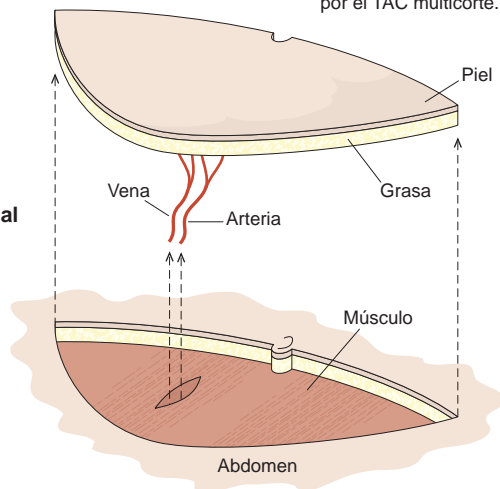

3 Unión del colgajo

Se unen los vasos sanguíneos del colgajo con los vasos mamarios internos para una correcta irrigación

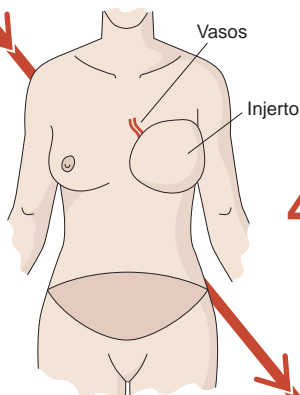

4 Fin de la intervención

Se cierra el corte abdominal y el ombligo. Pasados seis meses se reconstruye la areola y el pezón

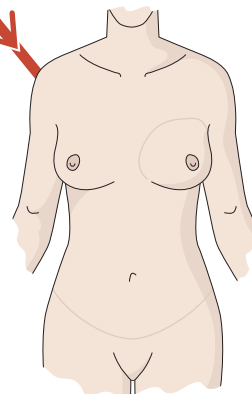

PRÓTESIS DE SILICONA

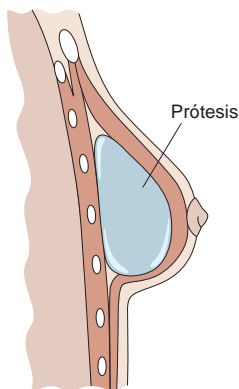

COLGAJO DIEP

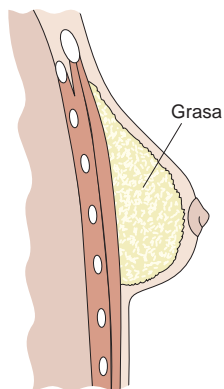

Ventajas del colgajo DIEP frente a la prótesis mamaria:

- El aspecto de la mama es más natural
- No requiere recambios periódicos
- Varía de volumen si la paciente engorda o adelgaza
- Tolerancia a la radioterapia